



Catalogo Generale 2018







Interni

4

| |  RIVESTIMENTI |  PAVIMENTI |  FORMATO | PAG. |
|------------|--|---|---|------------|
| | ATACAMA | | 25x60 | 56 |
| | | ATACAMA | 45x45 | 56 |
| | | BELLAGIO (Lucido 60x60) | 60x60 | 97 |
| | | BOTTICINO (Lucido 60x60) | 60x60 | 96 |
| New | CALES | | 25x75 | 6 |
| | CANOVA | | 25x40 | 32 |
| New | CAPRI | | 25x60 | 18 |
| | CASSERO | | 25x60 | 28 |
| | CEMENTO | CEMENTO | 20x50 | 40 |
| | CITY | | 20x60 | 36 |
| | CLASSIC | | 20x45 | 66 |
| | | CLASSIC | 33x33 | 66 |
| New | CRISTAL | | 20x60 | 10 |
| New | DAVOS | | 25x40 | 20 |
| | DELHI | | 33x55 | 52 |
| | | DELHI | 33x33 | 52 |
| | FOSTER | | 31,6x45 | 64 |
| | | FOSTER | 45x45 | 64 |
| New | GENESIS | | 25x60 | 14 |
| | | ISLAND | 45x45 | 105 |
| | | ITACA | 60x60 • 30x60 | 86 |
| | JESSICA | | 20x45 | 51 |
| | | JUNGLE | 15,3x61,3 | 104 |
| | LEGNI | | 20x45 | 48 |
| | MAGNA | | 20x60 | 44 |
| | | MARMO | 45x45 | 105 |
| | MONICA | | 20x45 | 50 |
| | MOSAICO | | 20x20 | 70 |
| | | MOSAICO (Coordinati) | 20,5x20,5 | 70 |
| | | ORLEANS | 45x45 | 104 |
| New | | PAMIR | 20x120 | 100 |
| | PALLADIO | | 20x50 | 60 |
| | | PALLADIO | 45x45 | 60 |
| | RIFLESSI | | 25x60 | 30 |
| | | RIFLESSI | 45,5x45,5 | 30 |
| | | SELVA | 15x60 | 104 |
| | SPRING | | 25x60 | 24 |
| | | STATUARY | 60x60 | 78 |
| | | TERRE | 60x60 | 92 |
| New | | THOLOS | 75x75 | 74 |
| | | TIMBER | 20x120 | 102 |
| | | TORINO | 60x60 | 82 |
| | TRAMA | | 20x45 | 46 |
| | TREK | | 31,6x45 | 68 |
| | | TREK | 45x45 | 68 |
| | | TRAVERTINO (Matt 60x60) | 60x60 | 98 |
| | | VIETRI | 60,9x60,9 • 30,5x60,9 | 90 |

Esterni

106

| |  RIVESTIMENTI |  PAVIMENTI |  FORMATO | PAG. |
|-----|--|---|---|------------|
| | ARTESA | | 34x50 | 122 |
| New | BASTIA | | 9,9x49,2 | 110 |
| | | BEOLA | 25,2x50,5 • 25,2x25,2 | 124 |
| | BRICK | | 34x50 | 123 |
| | CARPATOS | | 26,3x47,5 | 118 |
| New | | COTTO | 16,5x33 | 109 |
| | FUJI | | 26,3x47,5 | 114 |
| | JEREZ | | 9,9x49,6 | 124 |
| | | LE PIETRE | 30,5x60,9 | 129 |
| | MURALLA | | 40x60 | 120 |
| | PIETRA | | 32x48 | 123 |
| | SASSI | SASSI | 25,2x50,5 | 128 |
| New | | SAXUM | 16,5x33 | 108 |
| | WALL | | 25,2x50,5 | 112 |

Merchandising 130

Listino prezzi 132

Simbologia



SPESSORE
5 mm



PAVIMENTO



RIVESTIMENTO



INTERNO



ESTERNO



INGELIVO



RESISTENZA
SHOCK TERMICO



ANTIDRUCCILO
(DIN 51130)



VARIAZIONI
MODERATA



Interni

RIVESTIMENTI





CALES **MILK** 25x75, CALES **MURETTO BEIGE** 25x75, CALES **BEIGE** 25x75, CALES **CEMENTINA SUN** 25x75
PAV. PAMIR **NATURAL** 20x120

NEW



Cales





CALES **CEMENTINA MOON** 25x75
R.MA031

■ 25

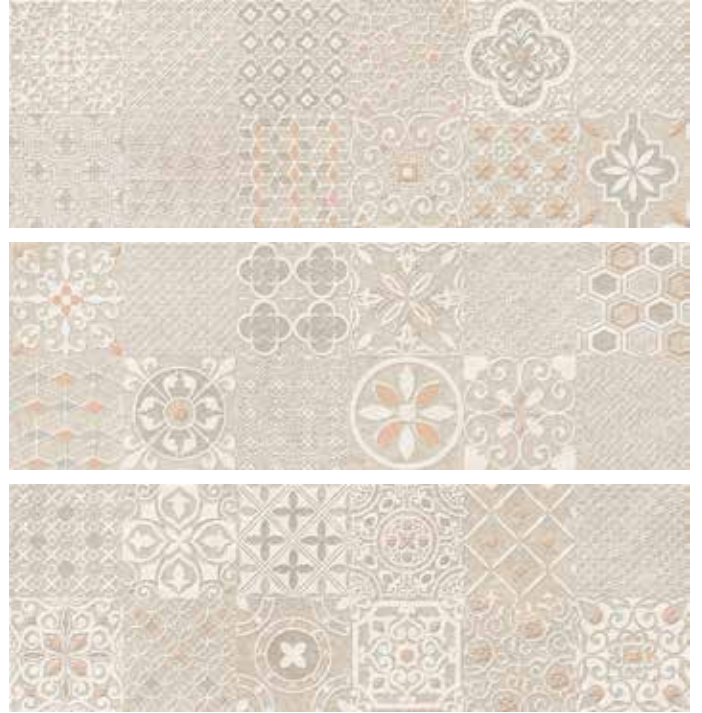

CALES **CEMENTINA SUN** 25x75
R.MA032

■ 25



Cales

PASTA BIANCA



CALES **ICE** 25x75
R.MA001

■23



CALES **MILK** 25x75
R.MA003

■23



CALES **GREY** 25x75
R.MA002

■23



CALES **BEIGE** 25x75
R.MA004

■23



CALES **MURETTO GREY** 25x75
R.MA022

■25



CALES **MURETTO BEIGE** 25x75
R.MA021

■25

Dati Tecnici

| Formato | PZ/ BOX | MQ/ BOX | KG/ BOX | BOX/ PALLET | MQ/ PALLET | KG/ PALLET | SP. MM | COD. PR. |
|------------------------------|---------|---------|---------|-------------|------------|------------|--------|----------|
| CALES 25x75 | 6 | 1,13 | 19,00 | 48 | 54,24 | 912,00 | 10 | ■23 |
| CALES MURETTO 25x75 | 6 | 1,13 | 19,00 | 48 | 54,24 | 912,00 | 10 | ■25 |
| CALES CEMENTINA 25x75 | 6 | 1,13 | 19,00 | 48 | 54,24 | 912,00 | 10 | ■25 |



CRISTAL **NEUTRO** 20x60, CRISTAL **AZZURRO** 20x60, CRISTAL **MURETTO GRIGIO AZZURRO** 20x60, CRISTAL **CEMENTINA MIX** 20x60,
PAV. ISLAND **AZZURRO** 45x45

NEW



Cristal





CRISTAL **CEMENTINA MIX** 20x60

■18

CRISTAL **CEMENTINA GRIGIO TAUPE** 20x60

■18



Cristal

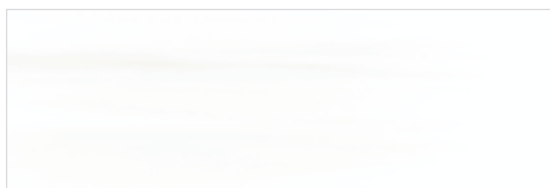

CRISTAL **NEUTRO** 20x60 ■16



CRISTAL **GRIGIO** 20x60 ■18



CRISTAL **TAUPE** 20x60 ■18



CRISTAL **AZZURRO** 20x60 ■18



CRISTAL **SALVIA** 20x60 ■18

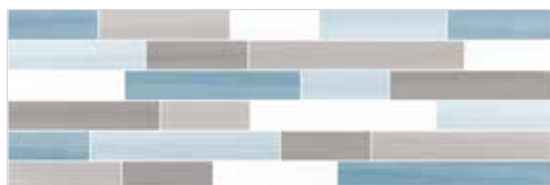

CRISTAL **MURETTO GRIGIO AZZURRO** 20x60 ■18



CRISTAL **MURETTO TAUPE SALVIA** 20x60 ■18

Dati Tecnici

| Formato | PZ/ BOX | MQ/ BOX | KG/ BOX | BOX/ PALLET | MQ/ PALLET | KG/ PALLET | SP. MM | COD. PR. |
|--------------------------------|---------|---------|---------|-------------|------------|------------|--------|----------|
| CRISTAL NEUTRO 20x60 | 12 | 1,44 | 18,56 | 56 | 80,64 | 1039,36 | 8,5 | ■16 |
| CRISTAL 20x60 | 12 | 1,44 | 18,56 | 56 | 80,64 | 1039,36 | 8,5 | ■18 |
| CRISTAL MURETTO 20x60 | 12 | 1,44 | 18,56 | 56 | 80,64 | 1039,36 | 8,5 | ■18 |
| CRISTAL CEMENTINA 20x60 | 12 | 1,44 | 18,56 | 56 | 80,64 | 1039,36 | 8,5 | ■18 |



GENESIS **COORDINATO FOG** 25x60 , GENESIS **COORDINATO NEUTRAL** 25x60, GENESIS **CEMENTINA** 25x60, GENESIS **STRIPES FOG** 25x60
PAV. **ITACA FOG** 60x60



Genesis





GENESIS **COORDINATO NEUTRAL** 25x60, GENESIS **COORDINATO ICE** 25x60

Genesis

Genesis

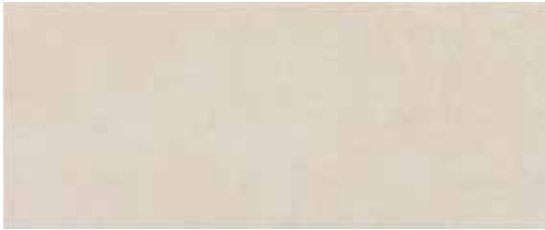

GENESIS **COORDINATO ICE** 25x60
R.GE041

■19



GENESIS **STRIPES ICE** 25x60
R.GE046

■20



GENESIS **COORDINATO FOG** 25x60
R.GE042

■19



GENESIS **STRIPES FOG** 25x60
R.GE047

■20



GENESIS **COORDINATO NEUTRAL** 25x60
R.GE040

■19



GENESIS **CEMENTINA** 25x60
R.GE045

■22

Dati Tecnici

| Formato | PZ/ BOX | MQ/ BOX | KG/ BOX | BOX/ PALLET | MQ/ PALLET | KG/ PALLET | SP. MM | COD. PR. |
|---------------------------------|---------|---------|---------|-------------|------------|------------|--------|----------|
| GENESIS COORDINATO 25x60 | 9 | 1,35 | 19,18 | 48 | 64,80 | 936 | 8,5 | ■19 |
| GENESIS STRIPES 25x60 | 9 | 1,35 | 19,18 | 48 | 64,80 | 936 | 8,5 | ■20 |
| GENESIS CEMENTINA 25x60 | 9 | 1,35 | 19,18 | 48 | 64,80 | 936 | 8,5 | ■22 |



CAPRI **AVORIO** 25x60, CAPRI **BEIGE** 25x60, CAPRI **PATCHWORK AVORIO** 25x60



Capri

CAPRI **PERLA** 25x60

■ 37

CAPRI **AVORIO** 25x60

■ 37

CAPRI **GRIGIO** 25x60

■ 37

CAPRI **BEIGE** 25x60

■ 37

CAPRI **PATCHWORK PERLA** 25x60

■ 38

CAPRI **PATCHWORK AVORIO** 25x60

■ 38

Dati Tecnici

| Formato | PZ/ BOX | MQ/ BOX | KG/ BOX | BOX/ PALLET | MQ/ PALLET | KG/ PALLET | SP. MM | COD. PR. |
|------------------------------|---------|---------|---------|-------------|------------|------------|--------|----------|
| CAPRI 25x60 | 9 | 1,35 | 19,08 | 48 | 64,80 | 915 | 8,5 | ■ 37 |
| CAPRI PATCHWORK 25x60 | 9 | 1,35 | 19,08 | 48 | 64,80 | 915 | 8,5 | ■ 38 |





Davos





DAVOS **PERLA** 25x40, DAVOS **SACOMA PERLA** 25x40, DAVOS **PERLA** 25x40

Davos

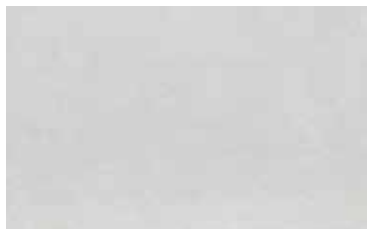

Davos

DAVOS **PERLA** 25x40DAVOS **MARFIL** 25x40DAVOS **GRIS** 25x40DAVOS **NOCE** 25x40DAVOS **SACOMA PERLA** 25x40DAVOS **SACOMA MARFIL** 25x40

Dati Tecnici

| Formato | PZ/ BOX | MQ/ BOX | KG/ BOX | BOX/ PALLET | MQ/ PALLET | KG/ PALLET | SP. MM | COD. PR. |
|---------------------------|---------|---------|---------|-------------|------------|------------|--------|----------|
| DAVOS 25x40 | 17 | 1,70 | 23,50 | 52 | 88,40 | 1242 | 8 | ■7 |
| DAVOS SACOMA 25x40 | 17 | 1,70 | 23,50 | 52 | 88,40 | 1242 | 8 | ■9 |

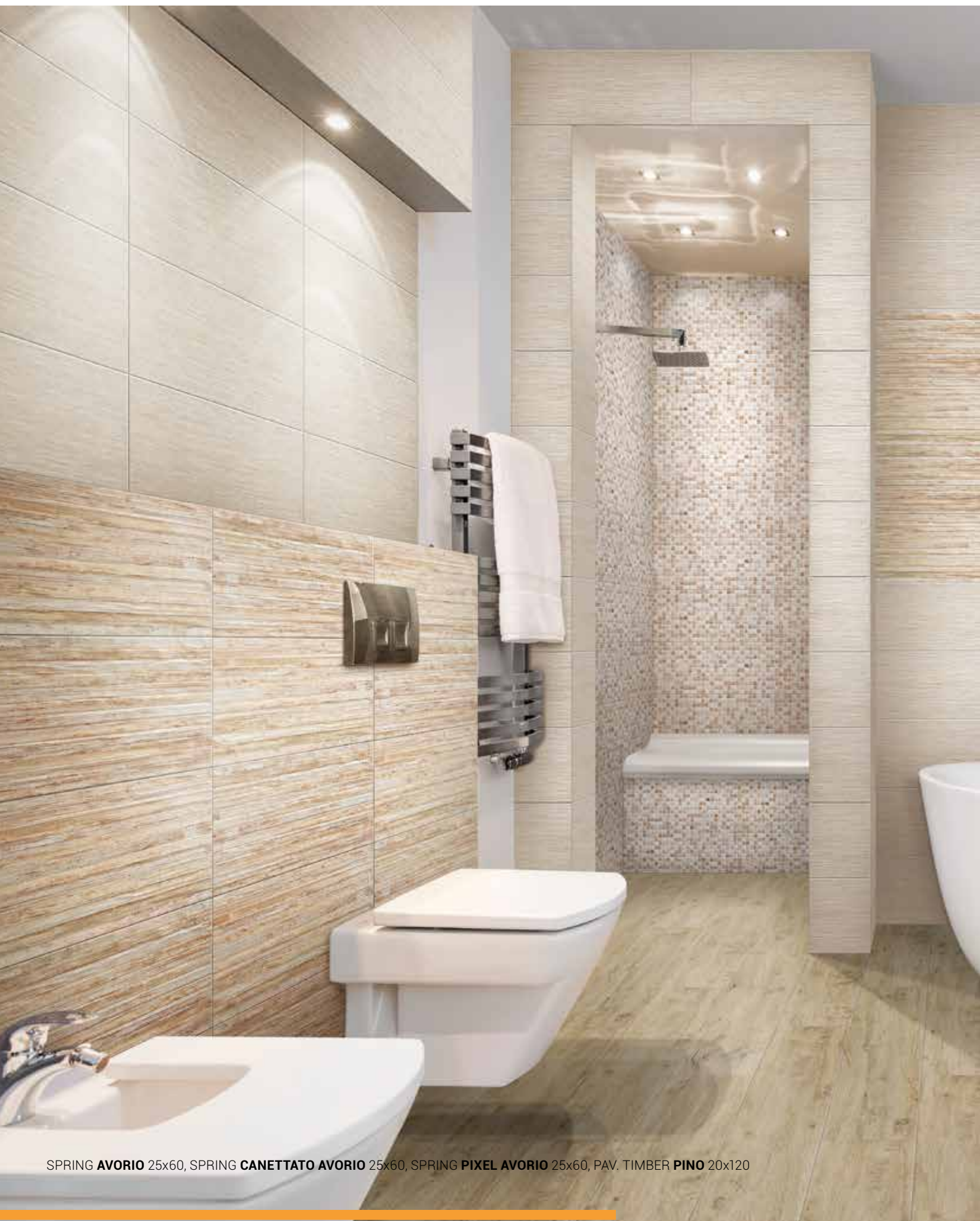



Spring





SPRING **PERLA** 25x60, SPRING **CANETTATO PERLA** 25x60, SPRING **PIXEL PERLA** 25x60, PAV. **TIMBER GRIGIO** 20x120

Spring



Spring



SPRING **PERLA** 25x60

■20



SPRING **AVORIO** 25x60

■20



SPRING **CANETTATO PERLA** 25x60

■22



SPRING **CANETTATO AVORIO** 25x60

■22



SPRING **PIXEL PERLA** 25x60

■23



SPRING **PIXEL AVORIO** 25x60

■23

Dati Tecnici

| Formato | PZ/ BOX | MQ/ BOX | KG/ BOX | BOX/ PALLET | MQ/ PALLET | KG/ PALLET | SP. MM | COD. PR. |
|-------------------------------|---------|---------|---------|-------------|------------|------------|--------|----------|
| SPRING 25x60 | 9 | 1,35 | 19,18 | 48 | 64,80 | 920 | 9 | ■20 |
| SPRING CANETTATO 25x60 | 9 | 1,35 | 19,18 | 48 | 64,80 | 920 | 9 | ■22 |
| SPRING PIXEL 25x60 | 9 | 1,35 | 19,18 | 48 | 64,80 | 920 | 9 | ■23 |



CASSERO **AVORIO** 25x60, CASSERO **TAUPE** 25x60, PAV. ISLAND **TAUPE** 45x45



Cassero

CASSERO **BIANCO** 25x60

■19

CASSERO **AVORIO** 25x60

■19

CASSERO **GRIGIO** 25x60

■19

CASSERO **TAUPE** 25x60

■19

CASSERO **INSERTO BIANCO** 25x60

●10

CASSERO **INSERTO AVORIO** 25x60

●10

CASSERO **MURETTO GRIGIO** 25x60■22
NEWCASSERO **MURETTO BEIGE** 25x60■22
NEW

Dati Tecnici

| Formato | PZ/ BOX | MQ/ BOX | KG/ BOX | BOX/ PALLET | MQ/ PALLET | KG/ PALLET | SP. MM | COD. PR. |
|------------------------------|---------|---------|---------|-------------|------------|------------|--------|----------|
| CASSERO 25x60 | 9 | 1,35 | 19,18 | 48 | 64,80 | 936 | 9 | ■19 |
| CASSERO INSERTO 25x60 | 4 | -- | 0,60 | -- | -- | -- | 9 | ●10 |
| CASSERO MURETTO 25x60 | 9 | 1,35 | 19,18 | 48 | 64,80 | 936 | 9 | ■22 |



Riflessi

RIFLESSI **NEUTRO** 25x60

■32

RIFLESSI **GRIGIO** 25x60

■19

RIFLESSI **BEIGE** 25x60

■19

RIFLESSI **MURETTO GRIGIO** 25x60

■19

RIFLESSI **MURETTO BEIGE** 25x60

■19

RIFLESSI **PAV. GRIGIO** 45,5x45,5

■9

RIFLESSI **PAV. BEIGE** 45,5x45,5

■9

Dati Tecnici

| Formato | PZ/ BOX | MQ/ BOX | KG/ BOX | BOX/ PALLET | MQ/ PALLET | KG/ PALLET | SP. MM | COD. PR. |
|--------------------------------|---------|---------|---------|-------------|------------|------------|--------|----------|
| RIFLESSI NEUTRO 25x60 | 9 | 1,35 | 19,18 | 48 | 64,80 | 936 | 9 | ■32 |
| RIFLESSI BEIGE 25x60 | 9 | 1,35 | 19,18 | 48 | 64,80 | 936 | 9 | ■19 |
| RIFLESSI GRIGIO 25x60 | 9 | 1,35 | 19,18 | 48 | 64,80 | 936 | 9 | ■19 |
| RIFLESSI MURETTO 25x60 | 9 | 1,35 | 19,18 | 48 | 64,80 | 936 | 9 | ■19 |
| RIFLESSI PAV. 45,5x45,5 | 8 | 1,66 | 26,24 | 48 | 79,68 | 1259 | 8 | ■9 |





Canova





CANOVA **MARFIL** 25x40, CANOVA **NOCE** 25x40, CANOVA **CALAPI MARFIL** 25x40

Canova



CANOVA **MARFIL** 25x40 ■7

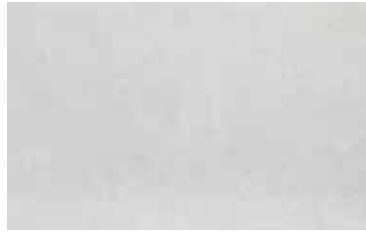

CANOVA **PERLA** 25x40 ■7



CANOVA **NOCE** 25x40 ■7



CANOVA **GRIS** 25x40 ■7



CANOVA **CALAPI MARFIL** 25x40 ■9



CANOVA **CALAPI PERLA** 25x40 ■9

Dati Tecnici

| Formato | PZ/ BOX | MQ/ BOX | KG/ BOX | BOX/ PALLET | MQ/ PALLET | KG/ PALLET | SP. MM | COD. PR. |
|----------------------------|---------|---------|---------|-------------|------------|------------|--------|----------|
| CANOVA 25x40 | 17 | 1,70 | 23,50 | 52 | 88,40 | 12,42 | -- | ■7 |
| CANOVA CALAPI 25x40 | 17 | 1,70 | 23,50 | 52 | 88,40 | 12,42 | -- | ■9 |





City





CITY GRIS 20x60

city



City



CITY **TERRA** 20x60

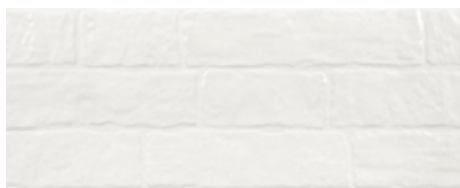

CITY **BLANCO** 20x60

■24



CITY **GRIS** 20x60

■24



CITY **TERRA** 20x60

■24

Dati Tecnici

| Formato | PZ/ BOX | MQ/ BOX | KG/ BOX | BOX/ PALLET | MQ/ PALLET | KG/ PALLET | SP. MM | COD. PR. |
|------------|---------|---------|---------|-------------|------------|------------|--------|----------|
| CITY 20x60 | 9 | 1,08 | 18,25 | 80 | 86,40 | 1460 | -- | ■24 |





Cemento





CEMENTO **NEUTRO** 20x50, CEMENTO **GRIGIO** 20x50, CEMENTO **LISTELLO GRIGIO** 20x50, ISLAND **GRIGIO** 45x45

Cemento

CEMENTO **NEUTRO** 20x50

■16

CEMENTO **GRIGIO** 20x50

■18

CEMENTO **TORTORA** 20x50

■18

CEMENTO **DECORO** 20x50

■18

CEMENTO **LISTELLO GRIGIO** 20x50

■18

CEMENTO **LIST. TORTORA** 20x50

■18

| Formato | PZ/ BOX | MQ/ BOX | KG/ BOX | BOX/ PALLET | MQ/ PALLET | KG/ PALLET | SP. MM | COD. PR. |
|---------------------------------------|---------|---------|---------|-------------|------------|------------|--------|----------|
| CEMENTO NEUTRO 20x50 | 14 | 1,40 | 19,15 | 48 | 67,20 | 920 | 8,5 | ■16 |
| CEMENTO GRIGIO 20x50 | 14 | 1,40 | 19,15 | 48 | 67,20 | 920 | 8,5 | ■18 |
| CEMENTO TORTORA 20x50 | 14 | 1,40 | 19,15 | 48 | 67,20 | 920 | 8,5 | ■18 |
| CEMENTO DECORO 20x50 | 14 | 1,40 | 19,15 | 48 | 67,20 | 920 | 8,5 | ■18 |
| CEMENTO LISTELLO GRIGIO 20x50 | 14 | 1,40 | 19,15 | 48 | 67,20 | 920 | 8,5 | ■18 |
| CEMENTO LISTELLO TORTORA 20x50 | 14 | 1,40 | 19,15 | 48 | 67,20 | 920 | 8,5 | ■18 |



MAGNA **MARFIL** 20x60, MAGNA **PLATA** 20x60, **RLV.** MAGNA **GRAFITO** 20x60

Magna



Magna

MAGNA **MARFIL** 20x60

■19

MAGNA **AMBAR** 20x60

■19

MAGNA **PERLA** 20x60

■19

MAGNA **PLATA** 20x60

■19

RLV. MAGNA **MARRON** 20x60

■24

RLV. MAGNA **GRAFITO** 20x60

■24

Dati Tecnici

| Formato | PZ/ BOX | MQ/ BOX | KG/ BOX | BOX/ PALLET | MQ/ PALLET | KG/ PALLET | SP. MM | COD. PR. |
|------------------|---------|---------|---------|-------------|------------|------------|--------|----------|
| MAGNA 20x60 | 9 | 1,08 | 18,25 | 80 | 86,40 | 1480 | -- | ■19 |
| RLV. MAGNA 20x60 | 8 | 0,96 | 17,80 | 80 | 76,80 | 1444 | -- | ■24 |



TRAMA VERDE MELA 20x45, TRAMA mosaico VERDE MELA 20x45, TRAMA PAV. GIALLO 35,7x35,7



TRAMA VERDE MELA 20x45

■15

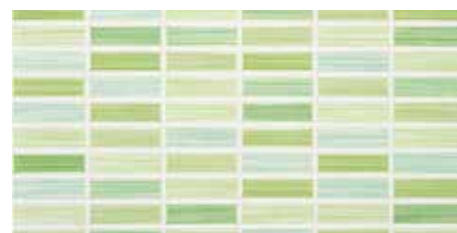

TRAMA MOSAICO VERDE MELA 20x45

■17



Trama

TRAMA **AZZURRO-LILLA** 20x45

■15

TRAMA **AZZURRO-LILLA** 20x45

■15

TRAMA **ARANCIO** 20x45

■15

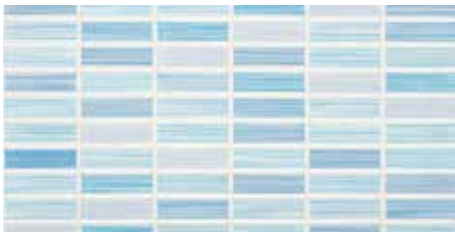
TRAMA **MOSAICO AZZURRO** 20x45

■17

TRAMA **MOSAICO LILLA** 20x45

■17

TRAMA **MOSAICO ARANCIO** 20x45

■17

Dati Tecnici

| Formato | PZ/ BOX | MQ/ BOX | KG/ BOX | BOX/ PALLET | MQ/ PALLET | KG/ PALLET | SP. MM | COD. PR. |
|----------------------------|---------|---------|---------|-------------|------------|------------|--------|----------|
| TRAMA 20x45 | 15 | 1,35 | 20,75 | 52 | 70,20 | 1080 | 8,5 | ■15 |
| TRAMA MOSAICO 20x45 | 15 | 1,35 | 20,75 | 52 | 70,20 | 1080 | 8,5 | ■17 |





Legni



LEGNI **BEIGE** 20x45

■14



LEGNI **GRIGIO** 20x45

■14



MURETTO LEGNI **BEIGE** 20x45

■17



MURETTO LEGNI **GRIGIO** 20x45

■17

Dati Tecnici

| Formato | PZ/ BOX | MQ/ BOX | KG/ BOX | BOX/ PALLET | MQ/ PALLET | KG/ PALLET | SP. MM | COD. PR. |
|----------------------------|---------|---------|---------|-------------|------------|------------|--------|----------|
| LEGNI 20x45 | 15 | 1,35 | 20,75 | 52 | 70,20 | 1079 | 8,5 | ■14 |
| MURETTO LEGNI 20x45 | 15 | 1,35 | 20,75 | 52 | 70,20 | 1079 | 8,5 | ■17 |

Monica



MONICA **BEIGE** 20x45

■13



MONICA **GRIGIO** 20x45

■13



MONICA **DECORI BEIGE** 20x45

●6



MONICA **DECORI GRIGIO** 20x45

●6



Cucine

BICOTTURA

Jessica



JESSICA **BEIGE** 20x45

■10



JESSICA **GRIGIO** 20x45

■10



JESSICA **DECORI BEIGE** 20x45

●6



JESSICA **DECORI GRIGIO** 20x45

●6

Dati Tecnici

| Formato | PZ/ BOX | MQ/ BOX | KG/ BOX | BOX/ PALLET | MQ/ PALLET | KG/ PALLET | SP. MM | COD. PR. |
|-----------------------------|---------|---------|---------|-------------|------------|------------|--------|----------|
| MONICA 20x45 | 15 | 1,35 | 20,75 | 52 | 70,20 | 1079 | 8,5 | ■13 |
| MONICA DECORI 20x45 | 12 | -- | 5,00 | -- | -- | -- | 8,5 | ●6 |
| JESSICA 20x45 | 15 | 1,35 | 20,75 | 52 | 70,20 | 1079 | 8,5 | ■10 |
| JESSICA DECORI 20x45 | 12 | -- | 5,00 | -- | -- | -- | 8,5 | ●6 |





Delhi





DELHI **MARFIL** 33x55, DELHI **NOCE** 33x55, **RLV**. DELHI **NOCE** 33x55

Dehli



Delhi



DELHI **MARFIL** 33x55 ■10



DELHI **PERLA** 33x55 ■10



DELHI **NOCE** 33x55 ■10



DELHI **GRIS** 33x55 ■10



RLV. DELHI **NOCE** 33x55 ■18



RLV. DELHI **GRIS** 33x55 ■18



DELHI **PAV. NOCE** 33x33 ■31



DELHI **PAV. GRIGIO** 33x33 ■31

Dati Tecnici

| Formato | PZ/ BOX | MQ/ BOX | KG/ BOX | BOX/ PALLET | MQ/ PALLET | KG/ PALLET | SP. MM | COD. PR. |
|------------------|---------|---------|---------|-------------|------------|------------|--------|----------|
| DELHI 33x55 | 10 | 1,84 | 29,50 | 48 | 88,32 | 1416 | -- | ■10 |
| RLV. DELHI 33x55 | 10 | 1,84 | 29,50 | 48 | 88,32 | 1416 | -- | ■18 |
| DELHI PAV. 33x33 | 18 | 2,00 | 25,00 | 60 | 120,00 | 1500 | 7 | ■31 |





Atacama





ATACAMA **PERLA** 25x60, ATACAMA **CENERE** 25x60, ATACAMA **CEMENTINA CENERE** 25x60, ATACAMA **PAV. CENERE** 45x45

Atacama



Atacama

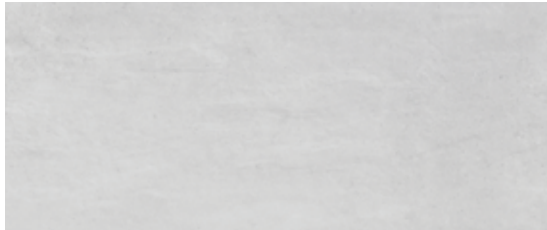

ATACAMA **PERLA** 25x60

■20



ATACAMA **CREMA** 25x60

■20



ATACAMA **CENERE** 25x60

■20



ATACAMA **AVANA** 25x60

■20



ATACAMA **CEMENTINA CENERE** 25x60

■22



ATACAMA **CEMENTINA AVANA** 25x60

■22



ATACAMA **PAV. CENERE** 45x45
GRES PORCELLANATO SMALTATO ■16



ATACAMA **PAV. AVANA** 45x45
GRES PORCELLANATO SMALTATO ■16

Dati Tecnici

| Formato | PZ/ BOX | MQ/ BOX | KG/ BOX | BOX/ PALLET | MQ/ PALLET | KG/ PALLET | SP. MM | COD. PR. |
|--------------------------------|---------|---------|---------|-------------|------------|------------|--------|----------|
| ATACAMA 25x60 | 9 | 1,35 | 19,18 | 48 | 64,80 | 920 | 9 | ■20 |
| ATACAMA CEMENTINA 25x60 | 9 | 1,35 | 19,18 | 48 | 64,80 | 920 | 9 | ■22 |
| ATACAMA PAV. 45x45 | 7 | 1,418 | 24,00 | 52 | 73,74 | 1250 | 9 | ■16 |





Palladio





PALLADIO **GRIGIO CHIARO** 20x50, PALLADIO **GRIGIO SCURO** 20x50, PALLADIO **MOSAICO GRIGIO** 20x50

Palladio

Palladio



PALLADIO **BEIGE CHIARO** 20x50 ■16



PALLADIO **GRIGIO CHIARO** 20x50 ■16



PALLADIO **BEIGE SCURO** 20x50 ■16



PALLADIO **GRIGIO SCURO** 20x50 ■16



PALLADIO **MOSAICO BEIGE** 20x50 ■18



PALLADIO **MOSAICO GRIGIO** 20x50 ■18



PALLADIO **PAV. BEIGE** 45x45 ■9
GRES PORCELLANATO SMALTATO



PALLADIO **PAV. GRIGIO** 45x45 ■9
GRES PORCELLANATO SMALTATO

Dati Tecnici

| Formato | PZ/ BOX | MQ/ BOX | KG/ BOX | BOX/ PALLET | MQ/ PALLET | KG/ PALLET | SP. MM | COD. PR. |
|-------------------------------|---------|---------|---------|-------------|------------|------------|--------|----------|
| PALLADIO 20x50 | 14 | 1,40 | 19,15 | 48 | 67,20 | 920 | 8,5 | ■16 |
| PALLADIO MOSAICO 20x50 | 14 | 1,40 | 19,15 | 48 | 67,20 | 920 | 8,5 | ■18 |
| PALLADIO PAV. 45x45 | 8 | 1,66 | 26,24 | 48 | 79,68 | 1260 | 8,5 | ■9 |



FOSTER **GRIS** 31,6x45, FOSTER **GRAFITO** 31,6x45, **RLV**. FOSTER **GRAFITO** 31,6x45, FOSTER **GRAFITO** 45x45

Foster



Foster

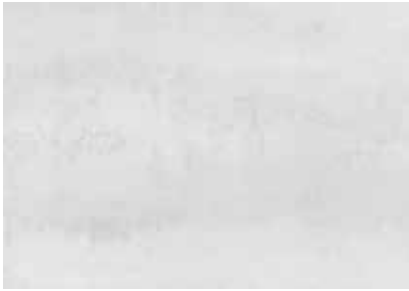

FOSTER **GRIS** 31,6x45 ■19



FOSTER **MARFIL** 31,6x45 ■19



FOSTER **GRAFITO** 31,6x45 ■19



FOSTER **MARRON** 31,6x45 ■19



RLV. FOSTER **GRAFITO** 31,6x45 ■24



RLV. FOSTER **MARRON** 31,6x45 ■24



FOSTER **PAV. GRAFITO** 45x45 ■19



FOSTER **PAV. MARRON** 45x45 ■19

Dati Tecnici

| Formato | PZ/ BOX | MQ/ BOX | KG/ BOX | BOX/ PALLET | MQ/ PALLET | KG/ PALLET | SP. MM | COD. PR. |
|----------------------------|---------|---------|---------|-------------|------------|------------|--------|----------|
| FOSTER 31,6x45 | 11 | 1,57 | 25,00 | 51 | 80,07 | 1275 | -- | ■19 |
| RLV. FOSTER 31,6x45 | 9 | 1,30 | 21,70 | 51 | 66,30 | 1106 | -- | ■24 |
| FOSTER PAV. 45x45 | 7 | 1,42 | 26,30 | 52 | 73,84 | 1367 | 8 | ■19 |



Classic



CLASSIC **GRIGIO CHIARO** 20x45 ■14



CLASSIC **BEIGE CHIARO** 20x45 ■14



CLASSIC **GRIGIO SCURO** 20x45 ■17



CLASSIC **BEIGE SCURO** 20x45 ■17



MURETTO CLASSIC **GRIGIO** 20x45 ■17



MURETTO CLASSIC **BEIGE** 20x45 ■17



CLASSIC **PAV. GRIGIO** 33x33 ■17
GRES PORCELLANATO



CLASSIC **PAV. BEIGE** 33x33 ■17
GRES PORCELLANATO

Dati Tecnici

| Formato | PZ/ BOX | MQ/ BOX | KG/ BOX | BOX/ PALLET | MQ/ PALLET | KG/ PALLET | SP. MM | COD. PR. |
|------------------------------|---------|---------|---------|-------------|------------|------------|--------|----------|
| CLASSIC CHIARO 20x45 | 15 | 1,35 | 20,75 | 52 | 70,20 | 1079 | 8,5 | ■14 |
| CLASSIC SCURO 20x45 | 15 | 1,35 | 20,75 | 52 | 70,20 | 1079 | 8,5 | ■17 |
| MURETTO CLASSIC 20x45 | 15 | 1,35 | 20,75 | 52 | 70,20 | 1079 | 8,5 | ■17 |
| CLASSIC PAV. 33x33 | 13 | 1,42 | 23,00 | 44 | 62,48 | 1012 | 8,5 | ■17 |



TREK **MARFIL** 31,6x45, TREK **NOCE** 31,6x45, **RLV**. TREK **NOCE** 31,6x45, TREK **NOCE** 45x45



Trek



TREK **PERLA** 31,6x45 ■19



TREK **MARFIL** 31,6x45 ■19



TREK **GRIS** 31,6x45 ■19



TREK **NOCE** 31,6x45 ■19



RLV. TREK **GRIS** 31,6x45 ■24



RLV. TREK **NOCE** 31,6x45 ■24



TREK **PAV. GRIS** 45x45 ■19



TREK **PAV. NOCE** 45x45 ■19

Dati Tecnici

| Formato | PZ/ BOX | MQ/ BOX | KG/ BOX | BOX/ PALLET | MQ/ PALLET | KG/ PALLET | SP. MM | COD. PR. |
|--------------------------|---------|---------|---------|-------------|------------|------------|--------|----------|
| TREK 31,6x45 | 11 | 1,57 | 25,00 | 51 | 80,07 | 1275 | -- | ■19 |
| RLV. TREK 31,6x45 | 11 | 1,57 | 25,00 | 51 | 80,07 | 1275 | -- | ■24 |
| TREK PAV. 45x45 | 7 | 1,42 | 26,30 | 52 | 73,84 | 1367 | 8 | ■19 |



Mosaico



ALMOND

20x20

■8

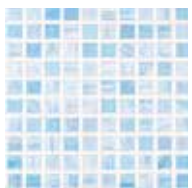

MOSAICO azzurro

20x20

■8



MOSAICO verde mela

20x20

■8



MOSAICO LILLA

20x20

■8

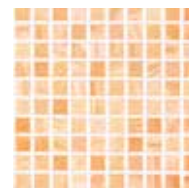

MOSAICO arancio

20x20

■8



COORDINATO azzurro

20,5x20,5

■11

GRES PORCELLANATO
SMALTATO



COORDINATO verde mela

20,5x20,5

■11

GRES PORCELLANATO
SMALTATO



COORDINATO LILLA

20,5x20,5

■11

GRES PORCELLANATO
SMALTATO



COORDINATO arancio

20,5x20,5

■11

GRES PORCELLANATO
SMALTATO

Dati Tecnici

| Formato | PZ/ BOX | MQ/ BOX | KG/ BOX | BOX/ PALLET | MQ/ PALLET | KG/ PALLET | SP. MM | COD. PR. |
|-----------------------------|---------|---------|---------|-------------|------------|------------|--------|----------|
| ALMOND 20x20 | 40 | 1,60 | 20,83 | 60 | 96,00 | 1250 | 7 | ■8 |
| MOSAICO 20x20 | 40 | 1,60 | 20,83 | 60 | 96,00 | 1250 | 7 | ■8 |
| COORDINATI 20,5x20,5 | 40 | 1,60 | 21,74 | 48 | 96,00 | 1043 | 7,4 | ■11 |



Interni

PAVIMENTI





NEW



Tholos





THOLOS **NOCE** 75x75

Tholos



Tholos

GRES PORCELLANATO SMALTATO RETTIFICATO



THOLOS **CREMA** 75x75 ■ 36



THOLOS **PERLA** 75x75 ■ 36



THOLOS **NOCE** 75x75 ■ 36

Dati Tecnici

| Formato | PZ/ BOX | MQ/ BOX | KG/ BOX | BOX/ PALLET | MQ/ PALLET | KG/ PALLET | SP. MM | COD. PR. |
|--------------|---------|---------|---------|-------------|------------|------------|--------|----------|
| THOLOS 75x75 | 3 | 1,69 | 42,80 | 28 | 47,32 | 1198,4 | 11 | ■ 36 |



STATUARY **BLANCO** 60x60



Statuary





STATUARY **BLANCO** 60x60 RETTIFICATO

Statuary



Statuary

GRES PORCELLANATO SMALTATO RETTIFICATO



STATUARY **BLANCO** 60x60
RETTIFICATO

■27

Dati Tecnici

| Formato | PZ/ BOX | MQ/ BOX | KG/ BOX | BOX/ PALLET | MQ/ PALLET | KG/ PALLET | SP. MM | COD. PR. |
|----------------|---------|---------|---------|-------------|------------|------------|--------|----------|
| STATUARY 60x60 | 4 | 1,44 | 32,00 | 36 | 51,84 | 1168 | 10 | ■27 |





Torino





TORINO **MARFIL** 60x60



Torino

GRES PORCELLANATO SMALTATO



TORINO **MARFIL** 60x60

■24

Dati Tecnici

| Formato | PZ/ BOX | MQ/ BOX | KG/ BOX | BOX/ PALLET | MQ/ PALLET | KG/ PALLET | SP. MM | COD. PR. |
|--------------|---------|---------|---------|-------------|------------|------------|--------|----------|
| TORINO 60x60 | 4 | 1,44 | 32,00 | 36 | 51,84 | 1168 | 9 | ■24 |





Itaca



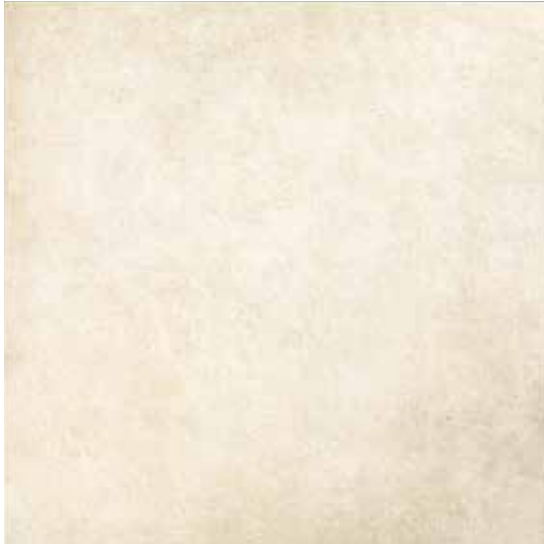

ITACA **ICE** 60x60

■24



ITACA **SAND** 60x60

■24



ITACA **ICE** 30x60

■21



ITACA **SAND** 30x60

■21



Itaca

GRES PORCELLANATO SMALTATO RETTIFICATO
COLORATO IN MASSA



ITACA **FOG** 60x60

■24



ITACA **SMOKE** 60x60

■24



ITACA **FOG** 30x60

■21



ITACA **SMOKE** 30x60

■21

Dati Tecnici

| Formato | PZ/ BOX | MQ/ BOX | KG/ BOX | BOX/ PALLET | MQ/ PALLET | KG/ PALLET | SP. MM | COD. PR. |
|-------------|---------|---------|---------|-------------|------------|------------|--------|----------|
| ITACA 60x60 | 3 | 1,08 | 22,45 | 40 | 43,20 | 898 | 9 | ■24 |
| ITACA 30x60 | 6 | 1,08 | 22,22 | 48 | 51,84 | 1066 | 9 | ■21 |



VIETRI **AVORIO** 60,9x60,9

■ 34



VIETRI **AVORIO** 30,5x60,9

■ 13



Vietri

GRES PORCELLANATO SMALTATO



VIETRI **TAUPE** 60,9x60,9

■34



VIETRI **GRIGIO** 60,9x60,9

■34



VIETRI **TAUPE** 30,5x60,9

■13



VIETRI **GRIGIO** 30,5x60,9

■13

Dati Tecnici

| Formato | PZ/ BOX | MQ/ BOX | KG/ BOX | BOX/ PALLET | MQ/ PALLET | KG/ PALLET | SP. MM | COD. PR. |
|------------------|---------|---------|---------|-------------|------------|------------|--------|----------|
| VIETRI 60,9x60,9 | 4 | 1,49 | 25,55 | 32 | 47,68 | 817,60 | 9 | ■34 |
| VIETRI 30,5x60,9 | 7 | 1,30 | 22,23 | 40 | 52,00 | 889 | 9 | ■13 |





Terre





TERRE **MARFIL** 60x60

Terre



Terre

GRES PORCELLANATO SMALTATO



TERRE **MARFIL** 60x60

■24



TERRE **GRIS** 60x60

■24

Dati Tecnici

| Formato | PZ/ BOX | MQ/ BOX | KG/ BOX | BOX/ PALLET | MQ/ PALLET | KG/ PALLET | SP. MM | COD. PR. |
|-------------|---------|---------|---------|-------------|------------|------------|--------|----------|
| TERRE 60x60 | 4 | 1,44 | 32,00 | 36 | 51,84 | 1168 | 9 | ■24 |



BOTTICINO MARFIL 60x60 LUCIDO

lucido 60x60



Lucido 60x60

GRES PORCELLANATO LUCIDO



BOTTICINO MARFIL 60x60 lucido

■24



BELLAGIO MARFIL 60x60 lucido

■24

Dati Tecnici

| Formato | PZ/ BOX | MQ/ BOX | KG/ BOX | BOX/ PALLET | MQ/ PALLET | KG/ PALLET | SP. MM | COD. PR. |
|------------------------|---------|---------|---------|-------------|------------|------------|--------|----------|
| BOTTICINO MARFIL 60x60 | 4 | 1,44 | 32,00 | 36 | 51,84 | 1168 | 9 | ■24 |
| BELLAGIO MARFIL 60x60 | 4 | 1,44 | 32,00 | 36 | 51,84 | 1168 | 9 | ■24 |



TRAVERTINO MARFIL 60x60

Matt 60x60



Matt 60x60

GRES PORCELLANATO MATT



TRAVERTINO MARFIL 60x60 matt

■24

Dati Tecnici

| Formato | PZ/ BOX | MQ/ BOX | KG/ BOX | BOX/ PALLET | MQ/ PALLET | KG/ PALLET | SP. MM | COD. PR. |
|-------------------------|---------|---------|---------|-------------|------------|------------|--------|----------|
| TRAVERTINO MARFIL 60x60 | 4 | 1,44 | 32,00 | 36 | 51,84 | 1168 | 9 | ■24 |



PAMIR **AVANA** 20x120 RETTIFICATO



Pamir



PAMIR **BIANCO** 20x120
L.WT001R

■36



PAMIR **GRIGIO** 20x120
L.WT002R

■36



PAMIR **NATURAL** 20x120
L.WT003R

■36



PAMIR **AVANA** 20x120
L.WT004R

■36



PAMIR **BROWN** 20x120
L.WT005R

■36

Dati Tecnici

| Formato | PZ/ BOX | MQ/ BOX | KG/ BOX | BOX/ PALLET | MQ/ PALLET | KG/ PALLET | SP. MM | COD. PR. |
|--------------------------|---------|---------|---------|-------------|------------|------------|--------|----------|
| PAMIR 20x120 RETTIFICATO | 5 | 1,20 | 26,40 | 24 | 28,80 | 633,6 | 10 | ■36 |



Timber



TIMBER **BIANCO** 20x120
SW001

■ 33



TIMBER **GRIGIO** 20x120
SW004

■ 33



TIMBER **PINO** 20x120
SW003

■ 33



TIMBER **ROVERE** 20x120
SW002

■ 33

Dati Tecnici

| Formato | PZ/ BOX | MQ/ BOX | KG/ BOX | BOX/ PALLET | MQ/ PALLET | KG/ PALLET | SP. MM | COD. PR. |
|---------------|---------|---------|---------|-------------|------------|------------|--------|----------|
| TIMBER 20x120 | 6 | 1,44 | 32,50 | 36 | 51,84 | 1170 | 10 | ■ 33 |

Selva

GRES PORCELLANATO



SELVA
BIANCO
15x60
LBA001
■14



SELVA
GRIGIO
15x60
LBA002
■14



SELVA
ACACIA
15x60
LBA003
■14



SELVA
ROVERE
15x60
LBA004
■14

Jungle

GRES PORCELLANATO



JUNGLE
WHITE
15,3x61,3
■21



JUNGLE
MUD
15,3x61,3
■21



JUNGLE
CAPUCINO
15,3x61,3
■21



JUNGLE
HONEY
15,3x61,3
■21

Orleans

MONOCOTTURA PASTA ROSSA



ORLEANS **AMBAR** 45x45 ■13



ORLEANS **PLATA** 45x45 ■13



Pavimenti

Marmo

GRES PORCELLANATO

MARMO **BEIGE** 45x45

■9

Island

GRES PORCELLANATO

ISLAND **BEIGE** 45x45

■9

ISLAND **VERDE** 45x45

NEW

■9

MARMO **GRIGIO** 45x45

■9

ISLAND **TAUPE** 45x45

■9

ISLAND **AZZURRO** 45x45

NEW

■9

ISLAND **GRIGIO** 45x45

■9

Dati Tecnici

| Formato | PZ/ BOX | MQ/ BOX | KG/ BOX | BOX/ PALLET | MQ/ PALLET | KG/ PALLET | SP. MM | COD. PR. |
|------------------|---------|---------|---------|-------------|------------|------------|--------|----------|
| SELVA 15x60 | 16 | 1,44 | 26,00 | 40 | 57,60 | 1040 | 8,5 | ■14 |
| JUNGLE 15,3x61,3 | 13 | 1,20 | 20,40 | 48 | 57,60 | 980 | 8,5 | ■21 |
| ORLEANS 45x45 | 7 | 1,42 | 26,30 | 52 | 73,84 | 1388 | 8 | ■13 |
| MARMO 45x45 | 8 | 1,66 | 26,24 | 48 | 79,68 | 1260 | 8,5 | ■9 |
| ISLAND 45x45 | 8 | 1,66 | 26,24 | 48 | 79,68 | 1260 | 8,5 | ■9 |



Esterni

A photograph of a modern outdoor living area. The background is a wall with a textured, stone-like pattern. In the foreground, there is a white, L-shaped sofa with several cushions. To the left of the sofa is a low, white coffee table with a glass top, holding a few decorative items. A large, spherical, woven pendant light hangs from the ceiling on the left side. The entire scene is set against a light, neutral background.

Saxum



SAXUM **ALMOND** 16,5x33 ■ 35



ELEMENTO L **ALMOND** 15x30x4 ■ 30



SAXUM **NATURAL** 16,5x33 ■ 35



ELEMENTO L **NATURAL** 15x30x4 ■ 30



SAXUM **GRIGIO** 16,5x33 ■ 35



ELEMENTO L **GRIGIO** 15x30x4 ■ 30



SAXUM **COTTO** 16,5x33 ■ 35



ELEMENTO L **COTTO** 15x30x4 ■ 30



Cotto



COTTO **BEIGE** 16,5x33 ■35



COTTO **BEIGE GRIP** 16,5x33 ■35



ELEMENTO L **BEIGE** 15x30x4 ■30



COTTO **ROSSO** 16,5x33 ■35



COTTO **ROSSO GRIP** 16,5x33 ■35



ELEMENTO L **ROSSO** 15x30x4 ■30



Dati Tecnici

| Formato | PZ/ BOX | MQ/ BOX | KG/ BOX | BOX/ PALLET | MQ/ PALLET | KG/ PALLET | SP. MM | COD. PR. |
|---------------------------------|---------|---------|---------|-------------|------------|------------|--------|----------|
| SAXUM 16,5x33 | 23 | 1,25 | 22,00 | 60 | 75,00 | 1320 | 8,5 | ■35 |
| SAXUM ELEMENTO L 15x30x4 | 6 | -- | 7,20 | -- | -- | -- | 9,2 | ■30 |
| COTTO 16,5x33 | 23 | 1,25 | 22,00 | 60 | 75,00 | 1320 | 8,5 | ■35 |
| COTTO GRIP 16,5x33 | 23 | 1,25 | 22,00 | 60 | 75,00 | 1320 | 8,5 | ■35 |
| COTTO ELEMENTO L 15x30x4 | 6 | -- | 7,20 | -- | -- | -- | 9,2 | ■30 |



BASTIA PERLA 9,9x49,2



Bastia

BASTIA **BIANCO** 9,9x49,2

■27

BASTIA **CREMA** 9,9x49,2

■27

BASTIA **PERLA** 9,9x49,2

■27

BASTIA **TAUPE** 9,9x49,2

■27

BASTIA **CREMA** 9,9x49,2

Dati Tecnici

| Formato | PZ/ BOX | MQ/ BOX | KG/ BOX | BOX/ PALLET | MQ/ PALLET | KG/ PALLET | SP. MM | COD. PR. |
|-------------------------------|---------|---------|---------|-------------|------------|------------|--------|----------|
| BASTIA BIANCO 9,9x49,2 | 15 | 0,73 | 16,00 | 84 | 61,32 | 1344 | 9 | ■27 |





Wall



WALL **BEIGE** 25,2x50,5
W.TW003

■ 24



WALL **ALMOND** 25,2x50,5
W.TW001

■ 24



WALL **GRIGIO** 25,2x50,5
W.TW002

■ 24

Dati Tecnici

| Formato | PZ/ BOX | MQ/ BOX | KG/ BOX | BOX/ PALLET | MQ/ PALLET | KG/ PALLET | SP. MM | COD. PR. |
|----------------|---------|---------|---------|-------------|------------|------------|--------|----------|
| WALL 25,2x50,5 | 8 | 1,02 | 20,10 | 48 | 48,96 | 965 | 9,2 | ■ 24 |





Fuji





FUJI BEIGE 26,3x47,5



Fuji

RIVESTIMENTO



FUJI **BEIGE** 26,3x47,5

■27

FUJI **GRIS** 26,3x47,5

■27

FUJI **OCRE** 26,3x47,5

■27

Dati Tecnici

| Formato | PZ/ BOX | MQ/ BOX | KG/ BOX | BOX/ PALLET | MQ/ PALLET | KG/ PALLET | SP. MM | COD. PR. |
|----------------|---------|---------|---------|-------------|------------|------------|--------|----------|
| FUJI 26,3x47,5 | 8 | 1,00 | 20,36 | 72 | 72,00 | 1466 | -- | ■27 |



CARPATOS **BEIGE** 26,3x47,5



Carpatos

RIVESTIMENTO



CARPATOS **BEIGE** 26,3x47,5

■27

CARPATOS **MARFIL** 26,3x47,5

■27

Dati Tecnici

| Formato | PZ/ BOX | MQ/ BOX | KG/ BOX | BOX/ PALLET | MQ/ PALLET | KG/ PALLET | SP. MM | COD. PR. |
|--------------------|---------|---------|---------|-------------|------------|------------|--------|----------|
| CARPATOS 26,3x47,5 | 8 | 1,00 | 20,36 | 72 | 72,00 | 1466 | -- | ■27 |





Muralla

GRES PORCELLANATO SMALTATO



MURALLA **GRIS** 40x60

■26*



MURALLA **OCRE** 40x60

■26*



MURALLA **ARENA** 40x60

■26*



MURALLA **BLANCO** 40x60

■26

Dati Tecnici

| Formato | PZ/ BOX | MQ/ BOX | KG/ BOX | BOX/ PALLET | MQ/ PALLET | KG/ PALLET | SP. MM | COD. PR. |
|--|---------|---------|---------|-------------|------------|------------|--------|----------|
| MURALLA BLANCO 40x60 | 6 | 1,45 | 23,30 | 48 | 69,60 | 1119 | -- | ■26 |
| MURALLA GRIS, OCRA, ARENA 40x60 | 6 | 1,45 | 23,30 | 40 | 69,60 | 932 | -- | ■26* |

* VERIFICARE QUANTITÀ PER PALETTA IN SEDE DI ORDINE



ARTESA NATURA 34x50



Rivestimenti

Artesa

PASTA ROSSA



ARTESA **NATURA** 34x50

■24

Brick

PASTA ROSSA



BRICK **TERRA** 34x50

■24

Pietra

GRES PORCELLANATO



PIETRA **GRAFITO** 32x48

■26



ARTESA **GRAFITO** 34x50

■24



BRICK **MIX** 34x50

■24



PIETRA **MIX** 32x48

■26



ARTESA **MIX** 34x50

■24



PIETRA **NATURA** 32x48

■26

Dati Tecnici

| Formato | PZ/ BOX | MQ/ BOX | KG/ BOX | BOX/ PALLET | MQ/ PALLET | KG/ PALLET | SP. MM | COD. PR. |
|--------------|---------|---------|---------|-------------|------------|------------|--------|----------|
| ARTESA 34x50 | 9 | 1,50 | 24,50 | 48 | 72,00 | 1196 | -- | ■24 |
| BRICK 34x50 | 10 | 1,70 | 24,56 | 48 | 81,60 | 1199 | -- | ■24 |
| PIETRA 32x48 | 9 | 1,25 | 26,48 | 32 | 40,00 | 815 | -- | ■26 |





Jerez





Beola

Beola



ELEMENTO L **BEIGE** 15x30x4

●30



BEOLA **BEIGE** 25,2x50,5

■21



BEOLA **BEIGE** 25,2x25,2 ■21



ELEMENTO L **ALMOND** 15x30x4

●30



BEOLA **ALMOND** 25,2x50,5

■21



BEOLA **ALMOND** 25,2x25,2 ■21



ELEMENTO L **GRIGIO** 15x30x4

●30



BEOLA **GRIGIO** 25,2x50,5

■21



BEOLA **GRIGIO** 25,2x25,2 ■21



ELEMENTO L **DARK** 15x30x4

●30



BEOLA **DARK** 25,2x50,5

■21



BEOLA **DARK** 25,2x25,2 ■21



Jerez

Jerez



JEREZ **BEIGE** 9,9x49,6

■28



JEREZ **MARFIL** 9,9x49,6

■28



JEREZ **CENIZA** 9,9x49,6

■28



Dati Tecnici

| Formato | PZ/ BOX | MQ/ BOX | KG/ BOX | BOX/ PALLET | MQ/ PALLET | KG/ PALLET | SP. MM | COD. PR. |
|--------------------|---------|---------|---------|-------------|------------|------------|--------|----------|
| JEREZ 9,9x49,6 | 15 | 0,74 | 22,00 | 84 | 62,16 | 1848 | 9,2 | ■28 |
| BEOLA 25,2x50,5 | 10 | 1,27 | 24,20 | 48 | 60,96 | 1162 | 9,2 | ■21 |
| BEOLA 25,2x25,2 | 20 | 1,27 | 24,20 | 54 | 68,58 | 1306 | 9,2 | ■21 |
| ELEMENTO L 15x30x4 | 6 | -- | 7,20 | -- | -- | -- | 9,2 | ●30 |



PAVIMENTO RIVESTIMENTO ESTERNO

SASSI **BEIGE** 25,2x50,5, SASSI **GRIGIO** 25,2x50,5



Sassi

GRES PORCELLANATO

Sassi



SASSI 25,2x50,5

■21

Le Pietre

LE PIETRE **BEIGE** 30,5x60,9

■13

LE PIETRE **GRIGIO** 30,5x60,9

■13

Dati Tecnici

| Formato | PZ/ BOX | MQ/ BOX | KG/ BOX | BOX/ PALLET | MQ/ PALLET | KG/ PALLET | SP. MM | COD. PR. |
|---------------------|---------|---------|---------|-------------|------------|------------|--------|----------|
| SASSI 25,2x50,5 | 10 | 1,27 | 24,20 | 48 | 60,96 | 1172 | 9,2 | ■21 |
| LE PIETRE 30,5x60,9 | 7 | 1,30 | 22,85 | 40 | 52,00 | 914 | 9 | ■13 |

Merchandising





Listino prezzi

Condizioni di vendita

1. La merce viaggia a rischio e pericolo del Committente. Ogni nostra responsabilità cessa a carico compiuto e non si risponde di eventuali rotture, manomissioni o ammanchi.
2. La nostra responsabilità in nessun caso si estende alle conseguenze dell'impiego del nostro prodotto, ed i materiali di Secondaria s'intendono sempre venduti senza nessuna nostra responsabilità e garanzia.
3. A richiesta dei clienti possono essere prodotti colori fuori dal normale e dietro aumento di prezzo da convenirsi di volta in volta.
4. I prezzi s'intendono sempre impegnativi per quanto in tempo. Ogni eventuale aumento dei costi delle tariffe doganali sull'importazione delle materie prime, carboni e tutte quelle di nostro consumo, nonché spesa di manodopera, prima del ritiro del materiale, sono a carico del Compratore.
5. Non si prendono in considerazione reclami se non fatti direttamente a noi, entro 8 giorni dall'arrivo della merce a destino.
6. Non si risponde di irregolarità, ritardo o sospensione delle spedizioni dipendenti da scioperi, entrata in guerra della Nazione, forzata restrizione di produzione. Per guasti ai forni e mancanza di materie prime, nonché di ogni altra causa di forza maggiore, e qualunque altra nessuna esclusa.
7. I pagamenti devono essere fatti alla sede della nostra Amministrazione in Solignano Nuovo (Modena) e non importa dove e come sia stato concluso in contratto. Le irregolarità e la mancanza di pagamento delle fatture relative ad un nuovo contratto, ci danno facoltà di annullare tanto la residua parte del contratto stesso, come qualsiasi altra vendita stipulata con il cliente moroso, o di esigere solide garanzie senza pregiudicare con ciò il nostro diritto di rivalsa per i danni subiti. Pure lo stato di cessazione dei pagamenti, anche se solo apparente, o comunque manifestato, o fallimento, annulla il contratto di pieno diritto della venditrice. L'emissione di tratte o cambiali non implicherà mai deroga a questa clausola.
8. Trascorsi 10 giorni dal termine fissato per il pagamento, ci riteniamo senz'altro autorizzati a spiccare tratta a vista con spese senza avviso.
9. Ogni controversia deve essere definita presso la Sede Giudiziaria di Modena anche per vendita franco destino, nonché nei pagamenti con tratte o cambiali domiciliate fuori piazza.
10. Il compratore non potrà promuovere perizie sulla merce ricevuta, se non notificherà subito al Venditore il decreto di nomina e non darà tempo al venditore stesso di intervenire alle operazioni peritali.
11. Non potrà il compratore promuovere domanda di difesa o di merito, se prima egli non avrà pagato l'importo della merce ritirata, sia per la fattura scaduta, che da scadere.
12. Le condizioni generali qualsiasi, portate sulla corrispondenza, a conferma del Compratore, non possono in nessun caso essere opposte a quelle della venditrice, né prevalere.
13. Rimane facoltà del solo Venditore di annullare la vendita, qualora il duplo del contratto non venga restituito al giro di posta dal Compratore, debitamente firmato, entro 10 giorni dalla data del contratto stesso, accompagnata dalla nota dettagliata (dimensioni, colori, numero e scelte) pure firmate dal cliente. La Ditta venditrice declina ogni responsabilità ed al risarcimento di qualsiasi danno e resa negli errori eventuali di numero, forma, colore, ecc. contenuti nella nota summenzionale.
14. I termini di consegna sono subordinati alle possibilità dei regolari rifornimenti delle materie prime, la proroga di essi non può dare diritti al compratore a richiesta di indennizzi od altri, ogni eccezione rimossa.
15. Tutti gli ordini trasmessi tramite Agenti s'intendono salvo approvazione della Casa.

Prima Scelta

| Codice Prezzo | Prezzi in Euro | U.M. |
|------------------|-------------------|-------|
| ●1 | 3,75 | / pz. |
| ●2 | 5,35 | / pz. |
| ●3 | 8,80 | / pz. |
| ●4 | 12,00 | / pz. |
| ■5 | 12,90 | / mq |
| ●6 | 13,00 | / pz. |
| ■7 | 17,20 | / mq |
| ■8 | 18,40 | / mq |
| ■9 | 18,60 | / mq |
| ■10 | 20,00 | / mq |
| ■11 | 20,40 | / mq |
| ■12 | 21,00 | / mq |
| ■13 | 21,50 | / mq |
| ■14 | 22,00 | / mq |
| ■15 | 22,50 | / mq |
| ■16 | 23,00 | / mq |
| ■17 | 23,50 | / mq |
| ■18 | 24,00 | / mq |
| ■19 | 26,00 | / mq |
| ■20 | 27,00 | / mq |
| ■21 | 27,15 | / mq |
| ■22 | 28,00 | / mq |
| ■23 | 29,00 | / mq |
| ■24 | 30,00 | / mq |
| ■25 | 31,50 | / mq |
| ■26 | 33,00 | / mq |
| ■27 | 38,60 | / mq |
| ■28 | 42,00 | / mq |
| ■29 | 43,00 | / mq |
| ●30 | 11,50 | / pz. |
| ■31 | 16,00 | / mq |
| ■32 | 25,00 | / mq |
| ■33 | 35,80 | / mq |
| ■34 | 24,30 | / mq |
| ●35 | 20,00 | / pz. |
| ■36 | 40,00 | / mq |
| ■37 | 24,40 | / mq |
| ■38 | 25,80 | / mq |

LISTINO PREZZI in vigore da SETTEMBRE 2018

Il presente listino annulla e sostituisce i precedenti.

N.B. Le tonalità dei campioni sono sempre indicative.

Non si accettano contestazioni sulla scelta e tonalità dei materiali dopo la posa in opera.

NEL CASO IN CUI NON SIANO RIPORTATI ALCUNI PRODOTTI, FARE RIFERIMENTO AL RISPETTIVO CATALOGO DI LINEA.

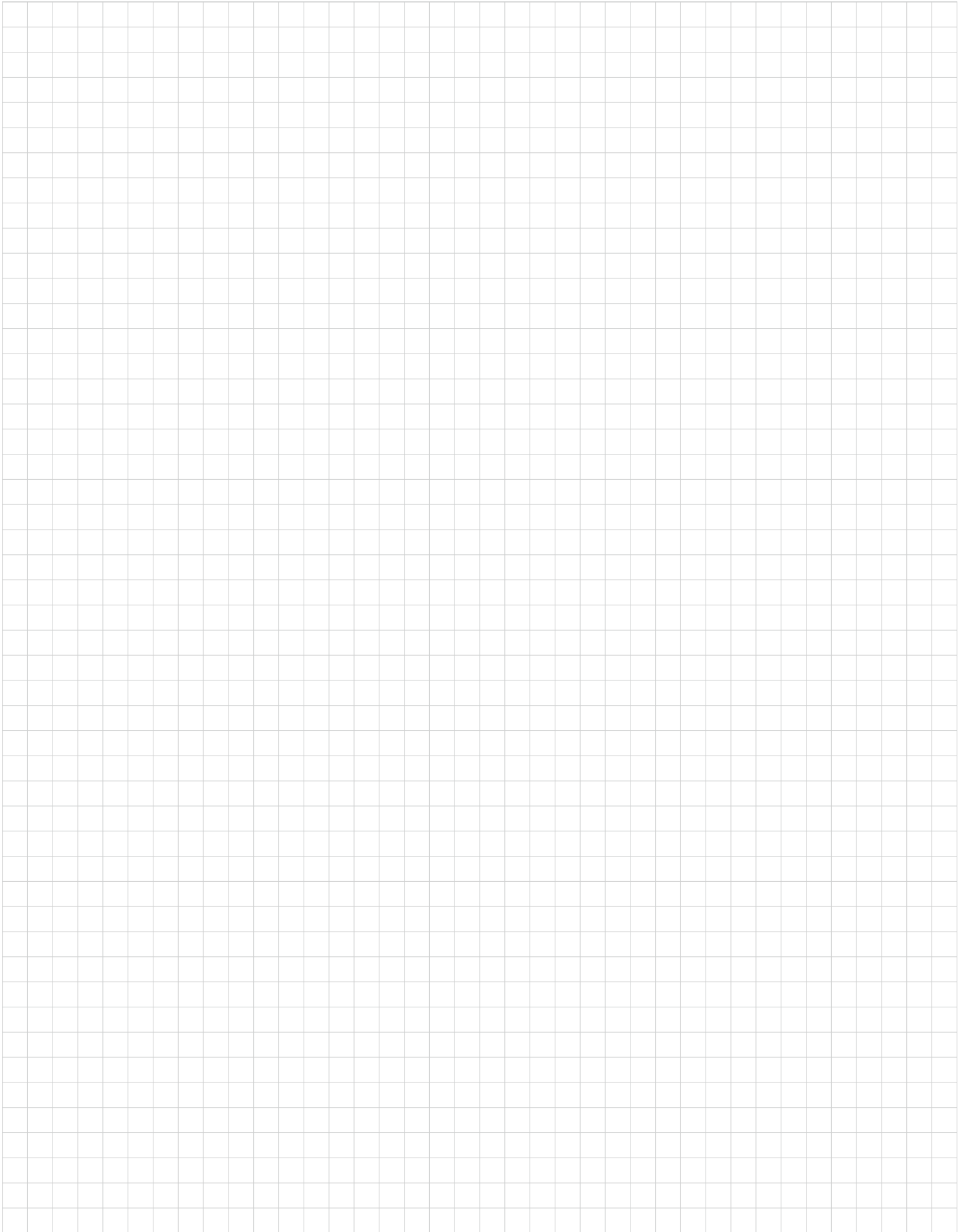

Note

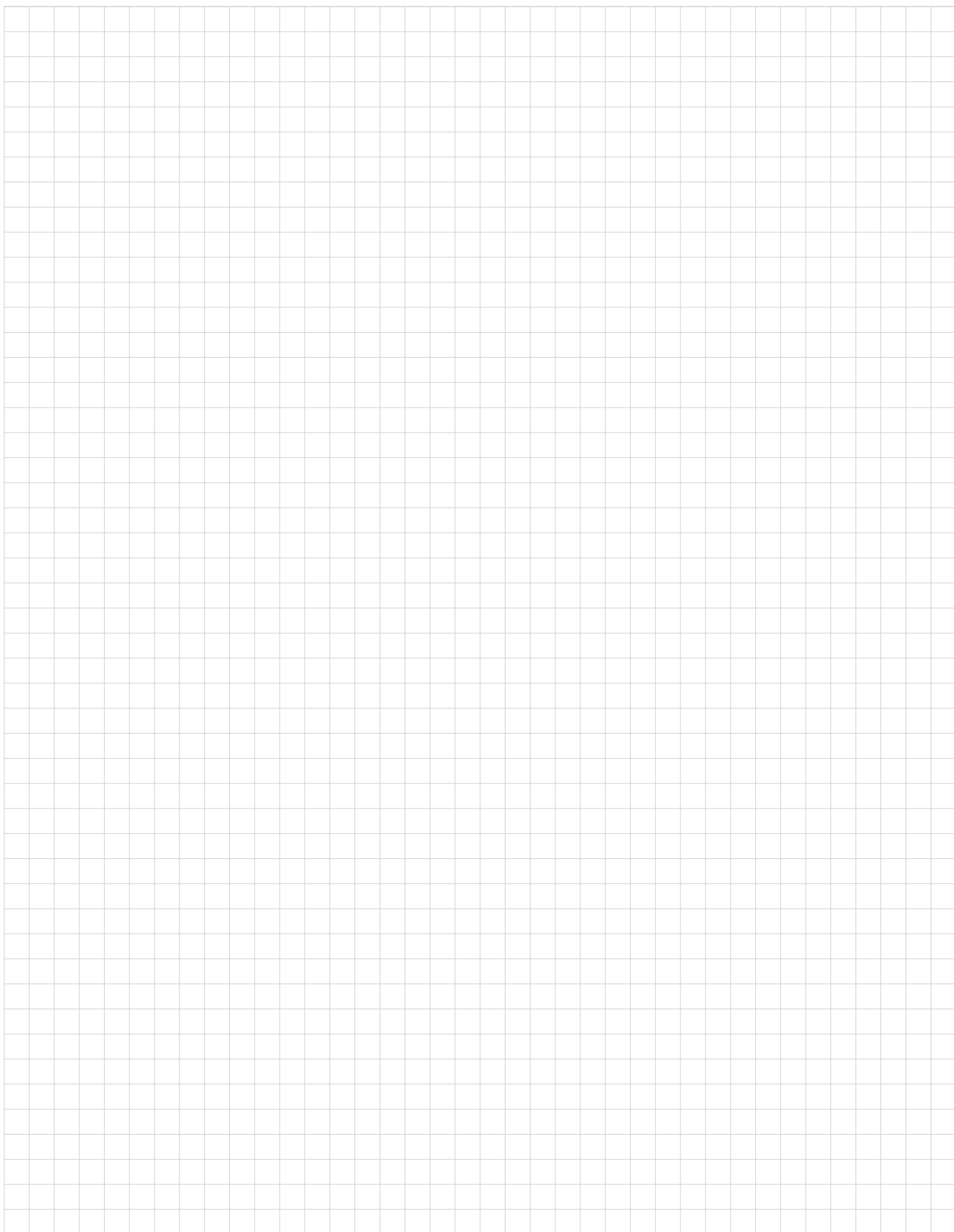

Imballi, colori e misure sono soggetti a inevitabili variazioni.
Le informazioni contenute nel presente catalogo sono il più
possibile esatte, ma non sono da ritenersi legalmente vincolanti.

© 2018 Ceramica Artistica Mimma s.r.l.

Progetto grafico e stampa: Artestampa Fioranese s.r.l.

www.ceramicamimma.it

Ceramica Artistica MIMMA s.r.l.

Via Croce, 82
41014 Solignano Nuovo
(MODENA) Italy
Tel. 059 797 656
Fax 059 797 222
info@ceramicamimma.it
ceramicamimmasrl@legalmail.it

